

ZIELE

Wir sind die Gänsefamilie

Unser Förderverein unterstützt seit 2023 die Arbeit der Plinganserschule finanziell und durch aktive Mitgestaltung. Wir sind Eltern, Lehrkräfte und Förderer mit einem gemeinsamen Ziel: wir möchten die Kinder in der Grundschulzeit in jeder erdenklichen Weise unterstützen, so dass sie einen behüteten und abwechslungsreichen Schulalltag verbringen und optimale Förderung erfahren.



Unsere Ziele:

- die Erziehungs- und Bildungsarbeit an der Plinganserschule aktiv mitgestalten
- die Entwicklung der Kinder optimal fördern
- Projekte und Unternehmungen der Schule finanziell unterstützen

Beispiele für Aktivitäten des Fördervereins:

Organisation und Förderung von Veranstaltungen, z.B. Projektstage, sportliche, musische oder kreative Maßnahmen; Beschaffung von Lehr-, Lern- und Anschauungsmaterialien, Sport- und Spielgeräten oder technischer Ausstattung; Projekte zur Förderung sozialer Kompetenzen; finanzielle Beihilfen für Ausflüge, Schul- und Klassenaktivitäten u.v.m.

Wir sind auf Ihre Unterstützung angewiesen.

Unser Förderverein kann nur mit Ihrer Hilfe etwas erreichen. Dafür gibt es mehrere Möglichkeiten.

MIT- MACHEN



UNTER- STÜTZEN

Die Gänsefamilie finanziert ihre Tätigkeit vor allem durch die regelmäßigen finanziellen Beiträge unserer Fördermitglieder.



Schon ab 15 EUR pro Jahr können Sie uns als **Fördermitglied** unterstützen. So ermöglichen Sie uns unsere gemeinnützige Arbeit!

Auch juristische Personen können sich ab 50 EUR/Jahr mit einer Fördermitgliedschaft einbringen.

Mitgliedsbeiträge und Spenden sind steuerlich absetzbar

Wir sind als gemeinnütziger Verein anerkannt. Alle Mitgliedsbeiträge und Spenden sind damit steuerlich absetzbar. Ab einem Betrag von 300 EUR übersenden wir Ihnen automatisch eine Spendenbescheinigung zu.

Möchten Sie unsere Arbeit fördern?

Dann freuen wir uns über die Zusendung Ihrer ausgefüllten Beitrittserklärung. Herzlichen Dank!

Sie möchten sich mit Ihren eigenen Ideen aktiv einbringen?

Als **Aktives Mitglied** können Sie sich Ihren Stärken und Interessen entsprechend im Verein ehrenamtlich einbringen. So gestalten Sie die Vereinsentwicklung und das Schulleben der Kinder aktiv mit, zudem besitzen Sie Stimmrecht in der Mitgliederversammlung.

Beitrittserklärung

Hiermit beantrage ich die Mitgliedschaft in der Gänsefamilie - Förderverein der Plinganserschule e.V. laut gültiger Satzung und Beitragsordnung als:

Fördermitglied

Aktives Mitglied

Name, Vorname: _____

Straße: _____

PLZ, Ort: _____

Telefon (freiwillig): _____

E-Mail: _____

Mit meiner Unterschrift ermächtige ich den Förderverein der Grundschule an der Plinganserstraße München e.V. jederzeit widerruflich, meinen von mir freiwillig gewählten Mitgliedsbeitrag pro Kalenderjahr von meinem hier bezeichneten Konto unter Angabe der Gläubiger-ID-Nr. DE71ZZZ00002616721 per Lastschrift einzuziehen. Ich weise mein Kreditinstitut an, die vom Förderverein auf mein Konto gezogenen Lastschriften einzulösen. Ich kann innerhalb von acht Wochen, beginnend mit dem Belastungsdatum, die Erstattung der belasteten Summe verlangen. Es gelten dabei die mit meinem Kreditinstitut vereinbarten Bedingungen. Der Jahresbeitrag wird erstmalig im Beitrittsmonat fällig, danach jeweils im ersten Quartal des Kalenderjahres. Eine Kündigung kann jederzeit schriftlich bis spätestens einen Monat vor Ablauf des Kalenderjahres erfolgen; die erteilte Einzugsermächtigung erlischt damit automatisch.

Mit meiner Beitrittserklärung erkenne ich zudem die Datenschutzbestimmungen* (rückseitig abgedruckt) an.

Meinen jährlichen Beitrag lege ich wie folgt fest:

15 EUR 30 EUR 50 EUR _____ EUR

IBAN: _____

BIC: _____

Geldinstitut: _____

Kontoinhaber/-in: _____

Ort, Datum

Unterschrift



Einzelspende

Zur Förderung unserer Vereinsziele freuen wir uns auch über Ihre Einmalspende!

Gerne können Sie uns Ihre Spende direkt auf nebenstehendes Bankkonto überweisen. Ab einem Betrag von 300 EUR bitten wir um vollständige Angabe Ihrer Adresse auf dem Überweisungsträger, damit wir Ihnen automatisch eine Spendenquittung zukommen lassen können.

Einmalspende per Einzugsermächtigung

Bitte senden Sie uns den folgenden Abschnitt ausgefüllt per Post oder E-Mail zu – vielen Dank!

Name, Vorname: _____

Straße: _____

PLZ, Ort: _____

Telefon (freiwillige Angabe): _____

Mit meiner Unterschrift ermächtige ich den Förderverein der Grundschule an der Plinganserstraße München e.V. einmalig den folgenden Betrag von untenstehendem Konto per Lastschrift mit Gläubiger-ID-Nr. DE71ZZZ00002616721 einzuziehen. Ich weise mein Kreditinstitut an, die vom Förderverein auf mein Konto gezogenen Lastschriften einzulösen. Ich kann innerhalb von acht Wochen, beginnend mit dem Belastungsdatum, die Erstattung der belasteten Summe verlangen. Es gelten dabei die mit meinem Kreditinstitut vereinbarten Bedingungen.

Betrag: _____ EUR

Kontoinhaber/-in: _____

IBAN: _____

BIC: _____

Geldinstitut: _____

Ort, Datum

Unterschrift

KONTAKT

Gänsefamilie

Förderverein der Plinganserschule
München e.V.
Meindlstr. 8
81373 München
www.gaensefamilie.de

SCAN ME



Wir freuen uns auf Ihre Fragen, Ideen und Anregungen:

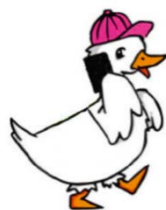

Vorstand der Gänsefamilie

Nathalie Harder (1. Vorsitzende)
Johanna Barbarics (Stellvertretung)
Philipp Wynne (Schatzmeister)
Marco Göbel (Schriftführer)

E-Mail: vorstand@gaensefamilie.de

Bankverbindung für Spenden:

IBAN: DE24 7015 0000 1007 7113 00

BIC: SSKMDEMXXX

Satzung/Beitragsordnung: Die aktuell gültige Satzung und Beitragsordnung finden Sie auf unserer Webseite.

Vereinsregister: Amtsgericht München, VR 210013

*Datenschutzbestimmungen:

Ich bin damit einverstanden, dass der Verein die in der Beitrittserklärung erhobenen personenbezogenen Daten wie Name, Vorname, Adresse, E-Mail-Adresse und Bankverbindung zum Zwecke der Mitgliederverwaltung und -betreuung sowie des Beitragseinzuges erhebt, nutzt und verarbeitet. Eine weitere Übermittlung von Daten an Dritte sowie eine Nutzung der Daten für Werbezwecke finden nicht statt. Bei Beendigung der Mitgliedschaft werden die personenbezogenen Daten unter Berücksichtigung der gesetzlichen Aufbewahrungsfristen gelöscht. Mir ist bekannt, dass dem Aufnahmeantrag ohne dieses Einverständnis nicht stattgegeben werden kann.

Förderverein der Grundschule an
der Plinganserstraße München e.V.
www.gaensefamilie.de

GÄNSE familie

Unterstützen Sie die Arbeit
unseres Fördervereins.

Für die Kinder der
Plinganserschule!

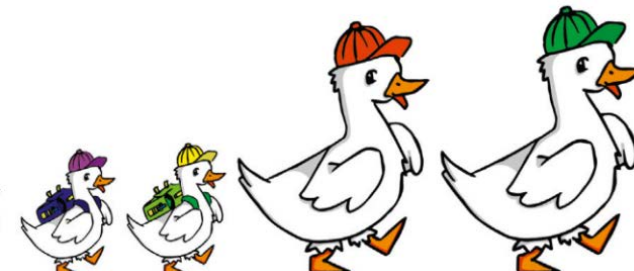

Wir freuen uns über Ihre
Unterstützung. Herzlichen Dank!